EVENT

PENILAI HARGA EFEK INDONESIA

SCHOOL OF BONDS AND FIXED INCOME

PHEI Menyelenggarakan Pelatihan Virtual Bond Market Analysis pada 07-08 Desember 2021

Jakarta, 07 Desember 2021. Pada tanggal 07-08 Desember 2021, Departemen Layanan Edukasi PT Penilai Harga Efek Indonesia menyelenggarakan kelas In House Training virtual *School of Bonds & Fixed Income* (SoBFI) komprehensif angkatan ke-234. Pelatihan yang disponsori oleh PT Kliring Penjaminan Efek Indonesia (KPEI) ini mengambil topik "*Bond Market Analysis".* Pelatihan kali ini diikuti oleh 33 peserta Anggota Kliring yang terdiri dari Ajaib Sekuritas Asia, Aldiracita Sekuritas Indonesia, Amantara Sekuritas Indonesia, Artha Sekuritas Indonesia, BCA Sekuritas, Bumiputera Sekuritas, CGS-CIMB Sekuritas Indonesia, Dwidana Sakti Sekuritas, Ekokapital Sekuritas, Ekuator Swarna Sekuritas, Indo Premier Sekuritas, Indonesia Makmur Group Sekuritas, Jasa Utama Capital Sekuritas, Lotus Andalan Sekuritas, Macquarie Sekuritas Indonesia, Mahakarya Artha Sekuritas, Maybank Sekuritas Indonesia, Mirae Asset Sekuritas Indonesia, NH Korindo Sekuritas Indonesia, Nikko Sekuritas Indonesia, Nilai Inti Sekuritas, OCBC Sekuritas Indonesia, Phintraco Sekuritas, Profindo Sekuritas Indonesia, Reliance Sekuritas Indonesia Tbk, Royal Investium Sekuritas, Supra Sekuritas Indonesia, Surya Fajar Sekuritas, Trimegah Sekuritas Indonesia Tbk, Universal Broker Indonesia Sekuritas dan Yulie Sekuritas Indonesia Tbk.

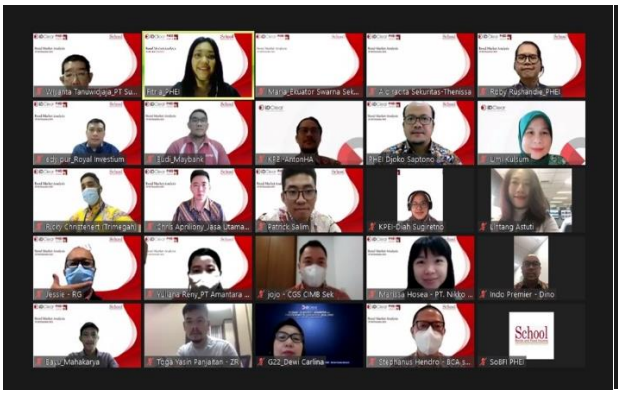

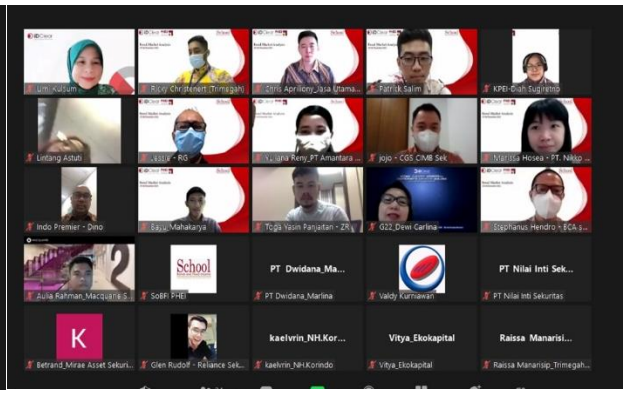

Bertindak sebagai *trainer* adalah tim dari PHEI yang terdiri dari Roby Rushandie dan Ifan M Ihsan. Materi yang disampaikan pada pelatihan dua hari ini meliputi *Bond Market overview, How to Measure Risk in Bond Market,* Sentimen Pasar Obligasi*, Bond Market Indicator,* Kliring Transaksi SPPA melalui e-BOCS dan Interkoneksi dengan BI-SSSS serta sistem informasi harga pasar wajar PHEI yaitu BIPS (*Bond Information and Pricing Services*).

Sejak Desember 2010, PHEI telah mengadakan pelatihan terkait obligasi dan pendapatan tetap secara rutin. Peserta diberikan kemudahan untuk memilih kelas yang akan diikutinya. Selain menyediakan kelas *in-house* yang dapat mengakomodasi kebutuhan pelatihan untuk *group*, PHEI juga menyediakan kelas Reguler yang diselenggarakan berdasarkan jadwal penyelenggaraan SoBFI.

Untuk informasi lebih lanjut tentang penyelenggaran kelas reguler dan in-house ***PHEI School of Bonds & Fixed Income***, dapat menghubungi :

PT Penilai Harga Efek Indonesia
Departemen Layanan Edukasi
Telp. 021.515.5620 Ext: 2140-41
WA: 081807484262 (Riska), 08566779474 (Fitri)
Email: sobfi@phei.co.id